

Sexo: Hombre

Fecha y hora de inicio:

Duración:

Nombre del fichero:

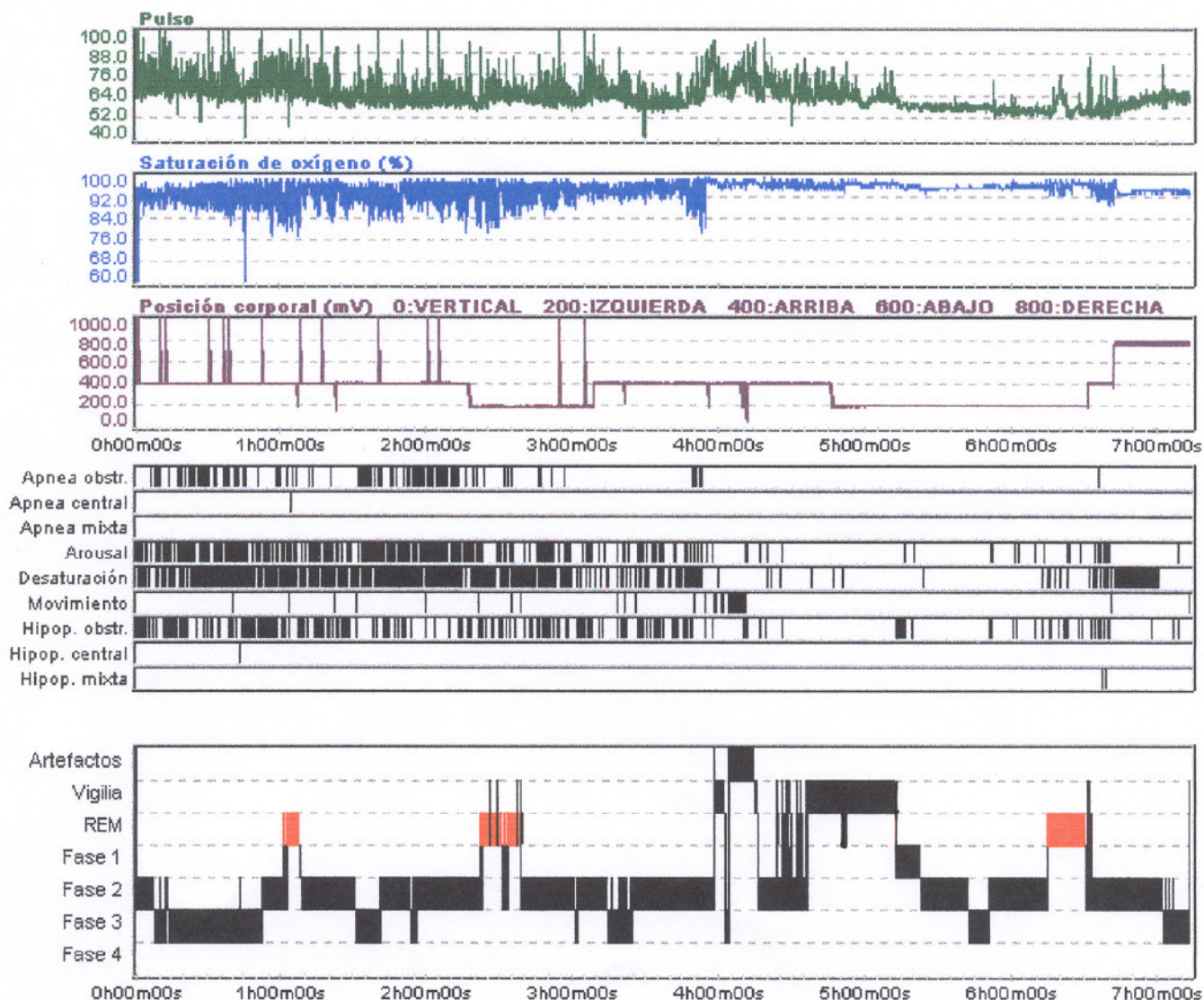

Parámetros de las fases del sueño

Fase	Tiempo total	Porcentaje	Latencia
Artefactos	11.0 min	2.54 %	238.5 min
Vigilia	48.6 min	11.21 %	146.0 min
REM	35.0 min	8.08 %	61.5 min
Fase 1	11.0 min	2.54 %	68.0 min
Fase 2	250.5 min	57.78 %	0.0 min
Fase 3	77.4 min	17.86 %	8.0 min
Fase 4	0.0 min	0.00 %	433.5 min

Tiempo total de registro: 433.5 min

Tiempo total sin artefactos: 422.5 min

Tiempo total de sueño: 373.9 min

Eficiencia de sueño: 88.50 % (Sueño / Sin artefactos)

Número de despertares: 18

Parámetros de los eventos

Apnea obstr.	Total: 125;	Ind/h.sueño: 20.1;	Media: 16 seg;	Máx: 65 seg
Apnea central	Total: 1;	Ind/h.sueño: 0.2;	Media: 20 seg;	Máx: 20 seg
Apnea mixta	Total: 0;	Indice/hora: 0.0;	Media: 0 seg;	Máx: 0 seg
Arousal	Total: 274;	Indice/hora: 37.9;	Media: 9 seg;	Máx: 35 seg
Desaturación	Total: 324;	Indice/hora: 44.8;	Media: 23 seg;	Máx: 1145 seg
Movimiento	Total: 30;	Indice/hora: 4.2;	Media: 13 seg;	Máx: 125 seg
Hipop. obstr.	Total: 204;	Indice/hora: 28.2;	Media: 24 seg;	Máx: 160 seg
Hipop. central	Total: 1;	Ind/h.sueño: 0.2;	Media: 15 seg;	Máx: 15 seg
Hipop. mixta	Total: 2;	Ind/h.sueño: 0.3;	Media: 27 seg;	Máx: 35 seg

INDICES GLOBALES. Índice de Apnea: 17.4; Índice de Hipopnea: 28.6; Índice total de Apnea-Hipopnea: 46.1

INDICES EN SUEÑO. Índice de Apnea: 20.2; Índice de Hipopnea: 32.7; Índice total de Apnea-Hipopnea: 53.0

Parámetros de pulsioximetría

	Vigilia			Sueño		
	Mínimo	Promedio	Máximo	Mínimo	Promedio	Máximo
Frec. Cardíaca	47	63.3	82	38	63.3	97
Saturación O2	83	95.9	98	77	93.6	99

Histogr. acumulado de SpO2 en Vigilia

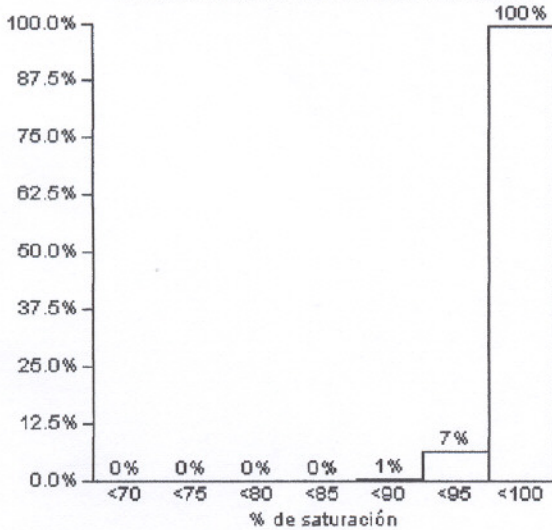

Histogr. acumulado de SpO2 en Sueño

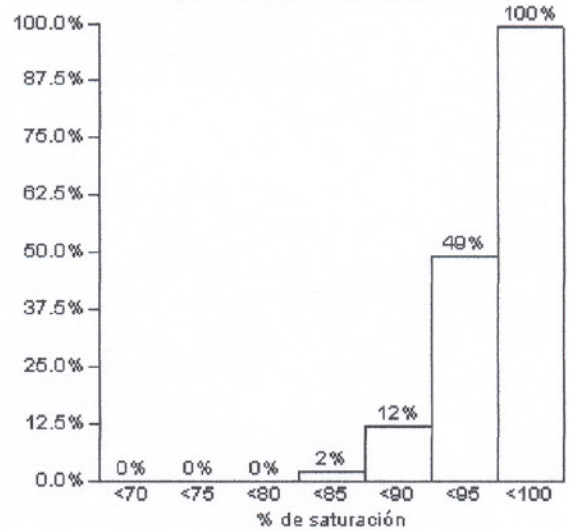

Histogr. acumulado de Pulso en Vigilia

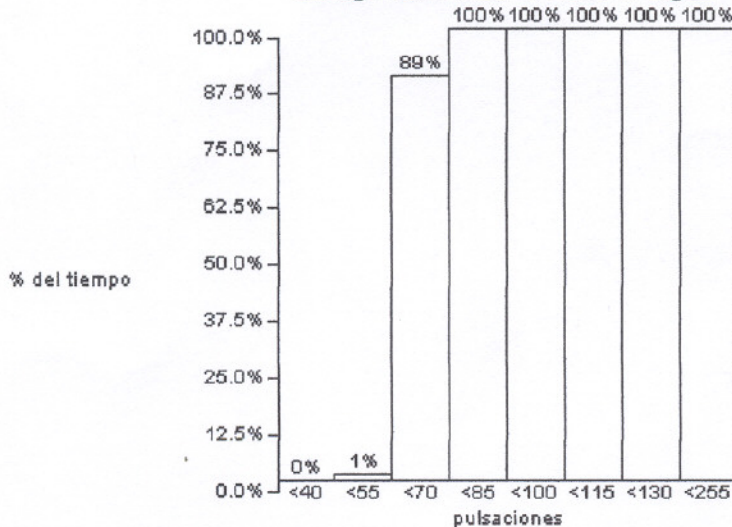

Histogr. acumulado de Pulso en Sueño

