

Sexo: Hombre

Fecha y hora de inicio:

Duración:

Nombre del fichero:

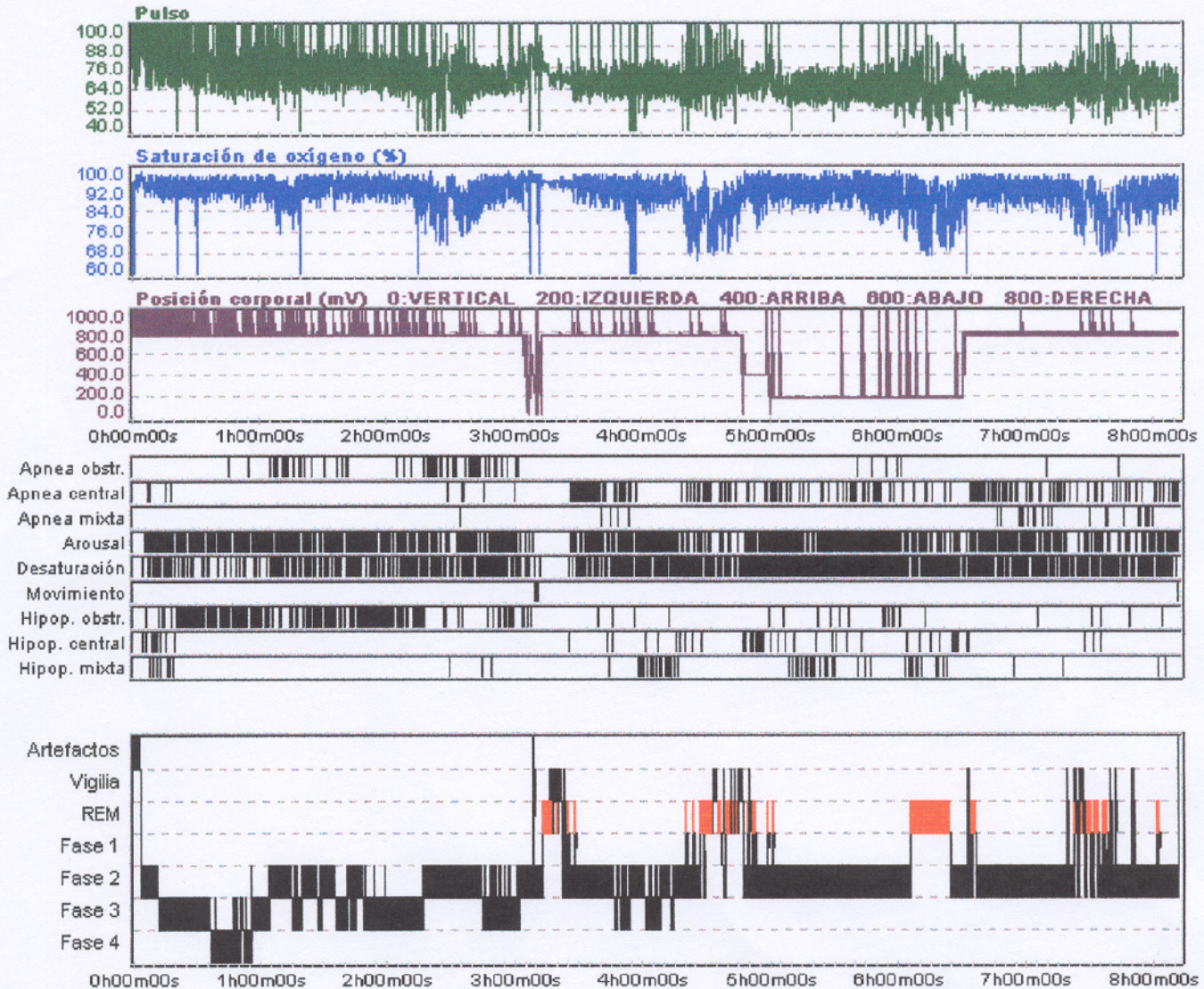

Parámetros de las fases del sueño

Fase	Tiempo total	Porcentaje	Latencia
Artefactos	4.5 min	0.92 %	0.0 min
Vigilia	20.5 min	4.16 %	196.0 min
REM	49.0 min	9.95 %	193.0 min
Fase 1	1.0 min	0.20 %	277.0 min
Fase 2	315.0 min	63.95 %	4.0 min
Fase 3	89.5 min	18.17 %	12.5 min
Fase 4	13.0 min	2.64 %	37.0 min

Eficiencia de sueño: 95.80 % (Sueño / Sin artefactos)

Número de despertares: 21

Parámetros de los eventos

Apnea obstr.	Total: 61;	Ind/h.sueño: 7.8;	Media: 18 seg;	Máx: 50 seg
Apnea central	Total: 154;	Ind/h.sueño: 19.8;	Media: 19 seg;	Máx: 70 seg
Apnea mixta	Total: 26;	Ind/h.sueño: 3.3;	Media: 35 seg;	Máx: 60 seg
Arousal	Total: 507;	Indice/hora: 61.8;	Media: 12 seg;	Máx: 40 seg
Desaturación	Total: 467;	Indice/hora: 56.9;	Media: 33 seg;	Máx: 79 seg
Movimiento	Total: 5;	Indice/hora: 0.6;	Media: 6 seg;	Máx: 10 seg
Hipop. obstr.	Total: 178;	Ind/h.sueño: 22.8;	Media: 23 seg;	Máx: 135 seg
Hipop. central	Total: 56;	Ind/h.sueño: 7.2;	Media: 26 seg;	Máx: 60 seg
Hipop. mixta	Total: 61;	Ind/h.sueño: 7.8;	Media: 35 seg;	Máx: 60 seg

INDICES GLOBALES. Índice de Apnea: 29.4; Índice de Hipopnea: 35.9; Índice total de Apnea-Hipopnea: 65.3

INDICES EN SUEÑO. Índice de Apnea: 30.9; Índice de Hipopnea: 37.9; Índice total de Apnea-Hipopnea: 68.8

Parámetros de pulsioximetría

	Vigilia			Sueño		
	Mínimo	Promedio	Máximo	Mínimo	Promedio	Máximo
Frec. Cardíaca	44	68.9	103	32	67.9	111
Saturación O2	69	88.6	98	65	90.6	98

Histogr. acumulado de Pulso en Vigilia

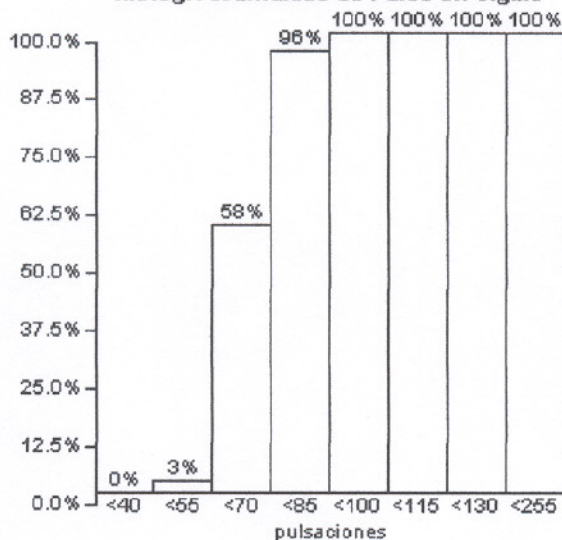

Histogr. acumulado de Pulso en Sueño

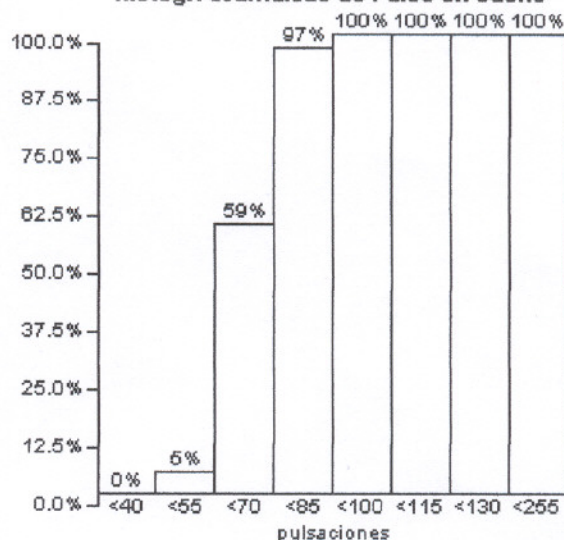

Histogr. acumulado de SpO2 en Vigilia

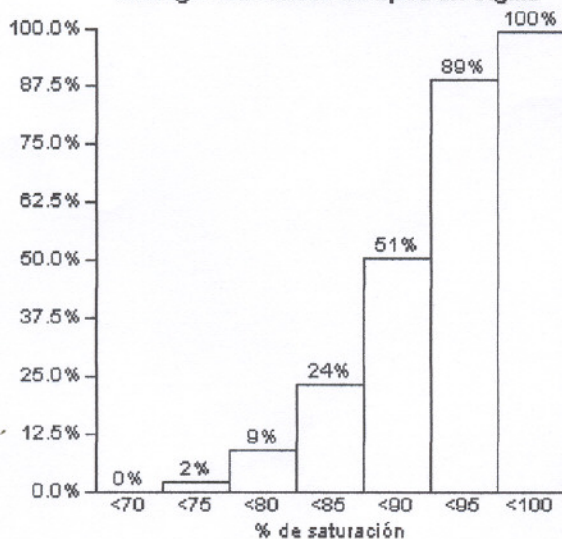

Histogr. acumulado de SpO2 en Sueño

