

Edad: 0 Sexo: Hombre

Fecha y hora de inicio:

Nombre del fichero:

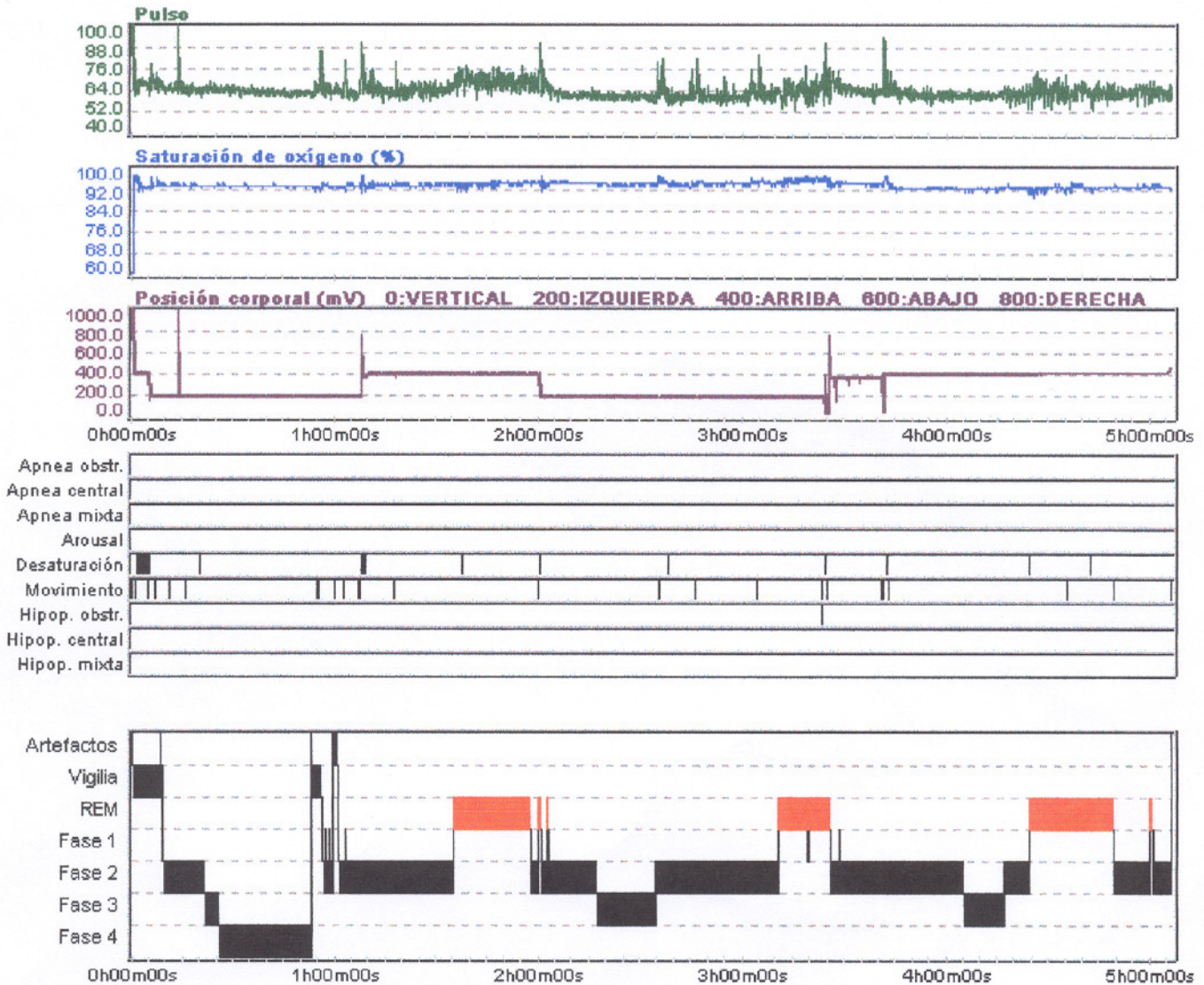

**Parámetros de las fases del sueño**

Fase	Tiempo total	Porcentaje	Latencia
Artefactos	4.3 min	1.41 %	0.0 min
Vigilia	10.7 min	3.50 %	1.0 min
REM	65.5 min	21.34 %	95.5 min
Fase 1	3.3 min	1.07 %	9.5 min
Fase 2	163.5 min	53.29 %	10.0 min
Fase 3	32.5 min	10.59 %	22.0 min
Fase 4	27.0 min	8.80 %	26.5 min

Tiempo total de registro: 306.8 min  
 Tiempo total sin artefactos: 302.5 min  
 Tiempo total de sueño: 291.8 min  
 Eficiencia de sueño: 96.45 % ( Sueño / Sin artefactos )  
 Número de despertares: 2

## Parámetros de los eventos

Apnea obstr.	Total: 0;	Indice/hora: 0.0;	Media: 0 seg;	Máx: 0 seg
Apnea central	Total: 0;	Indice/hora: 0.0;	Media: 0 seg;	Máx: 0 seg
Apnea mixta	Total: 0;	Indice/hora: 0.0;	Media: 0 seg;	Máx: 0 seg
Arousal	Total: 0;	Indice/hora: 0.0;	Media: 0 seg;	Máx: 0 seg
Desaturación	Total: 11;	Indice/hora: 2.2;	Media: 47 seg;	Máx: 222 seg
Movimiento	Total: 25;	Indice/hora: 4.9;	Media: 16 seg;	Máx: 50 seg
Hipop. obstr.	Total: 1;	Ind/h.sueño: 0.2;	Media: 10 seg;	Máx: 10 seg
Hipop. central	Total: 0;	Indice/hora: 0.0;	Media: 0 seg;	Máx: 0 seg
Hipop. mixta	Total: 0;	Indice/hora: 0.0;	Media: 0 seg;	Máx: 0 seg

INDICES GLOBALES. Índice de Apnea: 0.0; Índice de Hipopnea: 0.2; Índice total de Apnea-Hipopnea: 0.2

INDICES EN SUEÑO. Índice de Apnea: 0.0; Índice de Hipopnea: 0.2; Índice total de Apnea-Hipopnea: 0.2

## Parámetros de pulsioximetría

	Vigilia			Sueño		
	Mínimo	Promedio	Máximo	Mínimo	Promedio	Máximo
Frec. Cardíaca	60	66.6	85	52	62.8	93
Saturación O2	91	93.1	97	89	93.3	97

Histogr. acumulado de Pulso en Vigilia

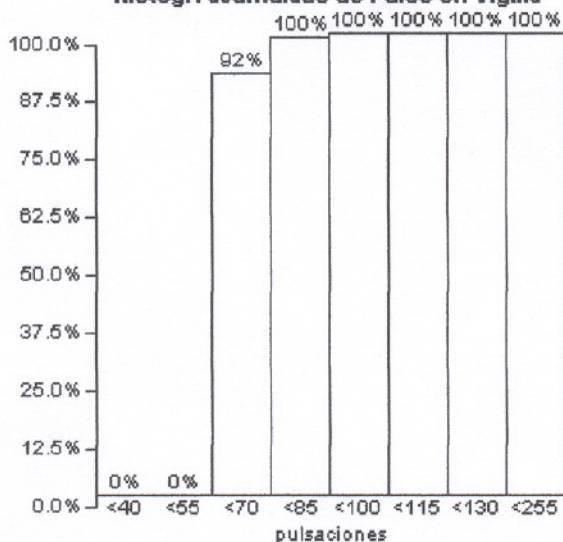

Histogr. acumulado de Pulso en Sueño

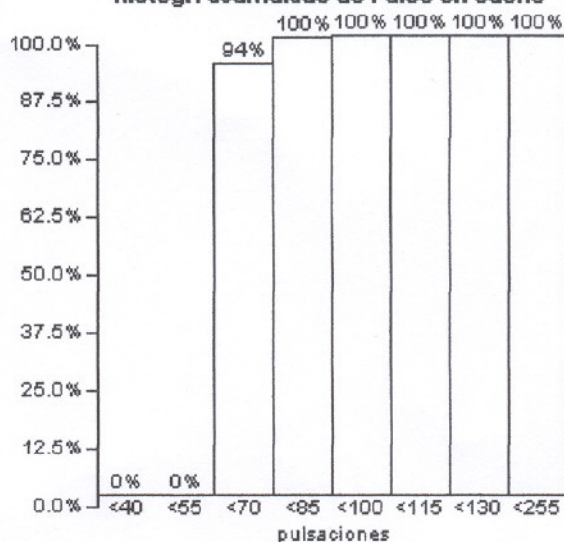

Histogr. acumulado de SpO2 en Vigilia

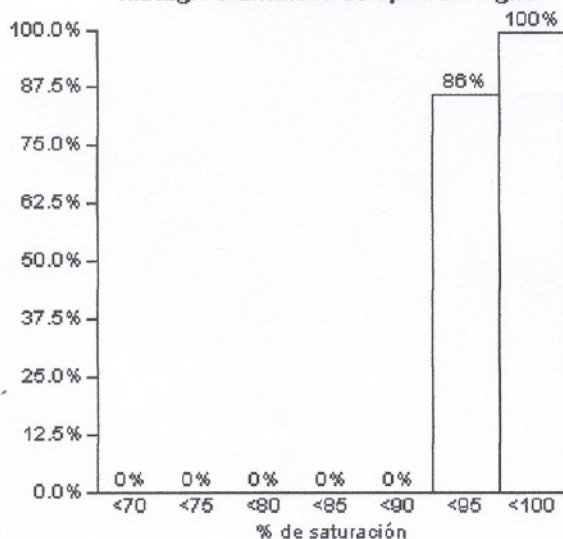

Histogr. acumulado de SpO2 en Sueño

